Guía de Estudio

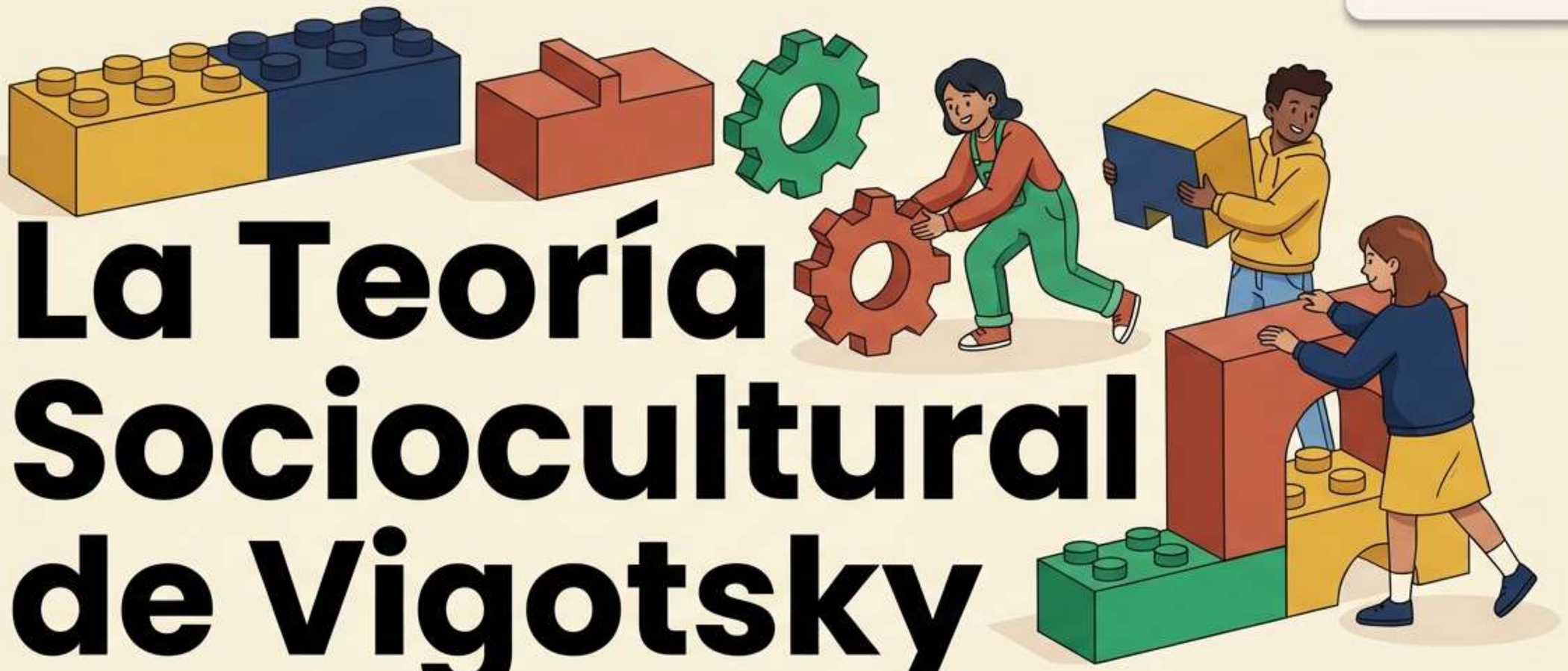

La Teoría Sociocultural de Vigotsky

Un acordeón visual para entender el andamiaje del aprendizaje.

Curado y presentado por:
Prof. Francisco De Jesus Luna Benitez.

NotebookLM

Guía de Estudio

¿Quién fue Lev Semionovich Vigotsky?

Fechas: 1885 - 1934 (Psicólogo Soviético).

El Foco: Estudió las funciones psíquicas superiores (memoria, atención voluntaria, razonamiento, solución de problemas).

La Premisa (Años 20): Formuló que el desarrollo ontogenético está determinado por la apropiación de las formas histórico-sociales de la cultura.

La Influencia: Basado en el marxismo; veía la conciencia como un reflejo subjetivo de la realidad objetiva (Matos, 1996).

NotebookLM

Guía de Estudio

El conocimiento no se desarrolla en el vacío.

Mito: El desarrollo biológico aislado.

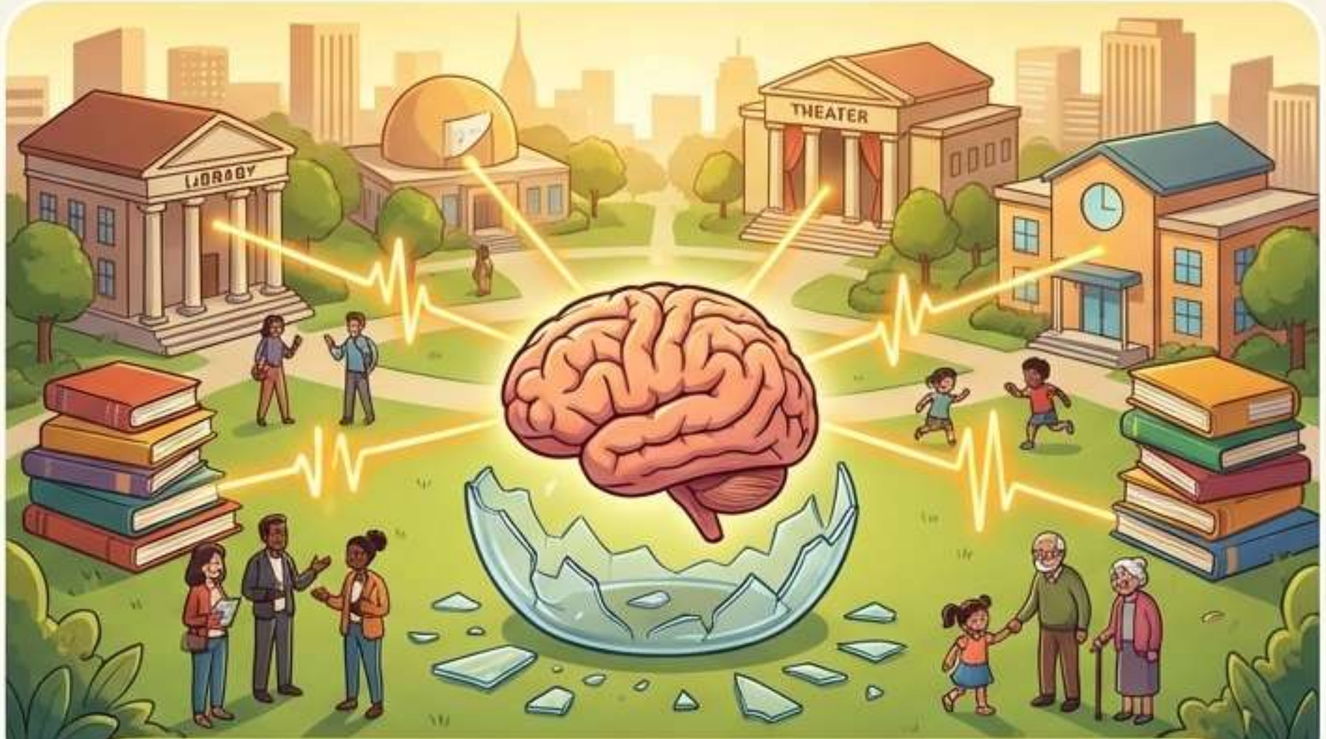

Realidad: El desarrollo mediado por la cultura.

Las fuentes del desarrollo psíquico de la persona no están en el sujeto mismo, sino en el sistema de sus relaciones sociales y su actividad colectiva.

NotebookLM

Guía de Estudio

Instrumentos Socioculturales

Las Herramientas

Producen cambios en los objetos (Transforman la realidad objetiva).

Los Signos

Transforman internamente al sujeto (Ej: El lenguaje, la escritura, el cálculo).

NotebookLM

Guía de Estudio

La Regla de Oro: La Ley de la Doble Formación.

Paso 1

1. El Plano Interpsíquico (Social)

Toda función aparece primero a nivel social (entre personas).

Paso 2

2. El Plano Intrapsíquico (Individual)

Luego se internaliza y ocurre al interior del individuo.

> El signo siempre es inicialmente un medio de vinculación social... y solo luego se convierte en un medio de acción sobre sí mismo - Vigotsky (1978).

NotebookLM

La Evolución del Lenguaje como Herramienta.

Guía de Estudio

Fase 1: Lenguaje Social

El lenguaje sigue a la acción; dominado por la actividad.

Fase 2: Lenguaje Egocéntrico

Transición constructiva.

Fase 3: Lenguaje Interiorizado

El lenguaje domina y planifica la acción; surge el pensamiento verbal.

El momento más significativo del desarrollo infantil es cuando el lenguaje y la actividad práctica convergen. Lo biológico se vuelve sociohistórico.

NotebookLM

Guía de Estudio

La Estrella del Show: La Zona de Desarrollo Próximo (ZDP).

Nivel Actual de Desarrollo:
Lo que el alumno hace hoy sin ayuda.

La Zona de Desarrollo Próximo (ZDP):
Lo que el alumno puede hacer con apoyo.

Nivel Potencial:
Lo que el alumno aún no puede hacer, ni con ayuda.

Nivel Actual de Desarrollo:
Lo que el alumno hace hoy sin ayuda.

Takeaway: La enseñanza debe apuntar a la ZDP, sirviendo de imán para integrar el nivel potencial con el actual. Es un diálogo entre el niño y su futuro.

NotebookLM

Guía de Estudio

Matriz de Desarrollo: Resolviendo el Rompecabezas.

Nivel Real

Dominio autónomo actual.
El punto de partida biológico y cultural.

ZDP (El Puente)

La brecha de aprendizaje.
Acciones exitosas solo en interrelación y comunicación con otros.

Nivel Potencial

El futuro.
Lo que hoy se hace con ayuda, mañana se hará con total autonomía.

NotebookLM

Guía de Estudio

Creando Zonas de Desarrollo Próximo en el Aula.

(Basado en Moll, 1993)

1. Establecer un nivel de dificultad

El reto debe estar en el nivel próximo. Desafiante, pero no imposible.

2. Proporcionar desempeño con ayuda

El adulto ofrece práctica guiada con un objetivo claro.

3. Evaluar el desempeño independiente

Retirar el soporte gradualmente hasta lograr la autonomía.

NotebookLM

Guía de Estudio

La Matriz de Roles: Del Aula Tradicional al Laboratorio Cultural.

El Rol del Alumno

Ente social y activo. No es un recipiente vacío. Es un re-constructor del conocimiento en el plano interindividual e intraindividual.

El Rol del Docente

Mediador y guía. No transfiere habilidades pasivamente; usa formas de mediación colaborativa para crear sentido.

NotebookLM

Guía de Estudio

El Manual del Docente (Prof. Francisco De Jesus Luna Benitez).

Concepto Clave: El Andamiaje (Scaffolding - J. Bruner). La enseñanza es una ayuda, pero no puede sustituir la actividad mental constructiva del alumno.

El Espectro de Intervención

Inicio (Directivo)

Creación del sistema de apoyo. Cuestionamientos directos, preguntas claves.

Desarrollo (Apoyo Estratégico)

Reducción gradual del soporte conforme el alumno interioriza el contenido.

Final (Espectador Empático)

El docente observa el desempeño autónomo del estudiante.

NotebookLM

Guía de Estudio

Síntesis: El Ecosistema del Aprendizaje Socio-Cultural.

Las escuelas son los mejores laboratorios culturales para modificar el pensamiento mediante la acción cooperativa.

NotebookLM

Guía de Estudio Rapida

Resumen para el Examen (Mapa Mental).

Vigotsky (Desarrollo Sociohistórico)

Pilar 1: La Regla

Ley de doble formación (Interpsíquico ➡ Intrapsíquico).

Pilar 2: Los Medios

Herramientas (cambian objetos) y Signos / Lenguaje (cambian al sujeto).

Pilar 3: El Espacio Mágico

La ZDP (Brecha entre el nivel actual y el potencial).

Pilar 4: El Método

El Andamiaje (Docente mediador, alumno constructor activo).

NotebookLM

Repensando la Práctica Pedagógica.

Guía de Estudio

La meta final no es solo memorizar contenidos, sino **humanizar.** Debemos partir de los **contextos socioculturales** (lo residual, lo dominante, lo emergente) para clarificar significados y **formar personas críticas** capaces de transformar su sociedad.

> La humanización es un producto de la educación formal e informal, concebida en términos de interacción - **Rivière (1988).**

NotebookLM